

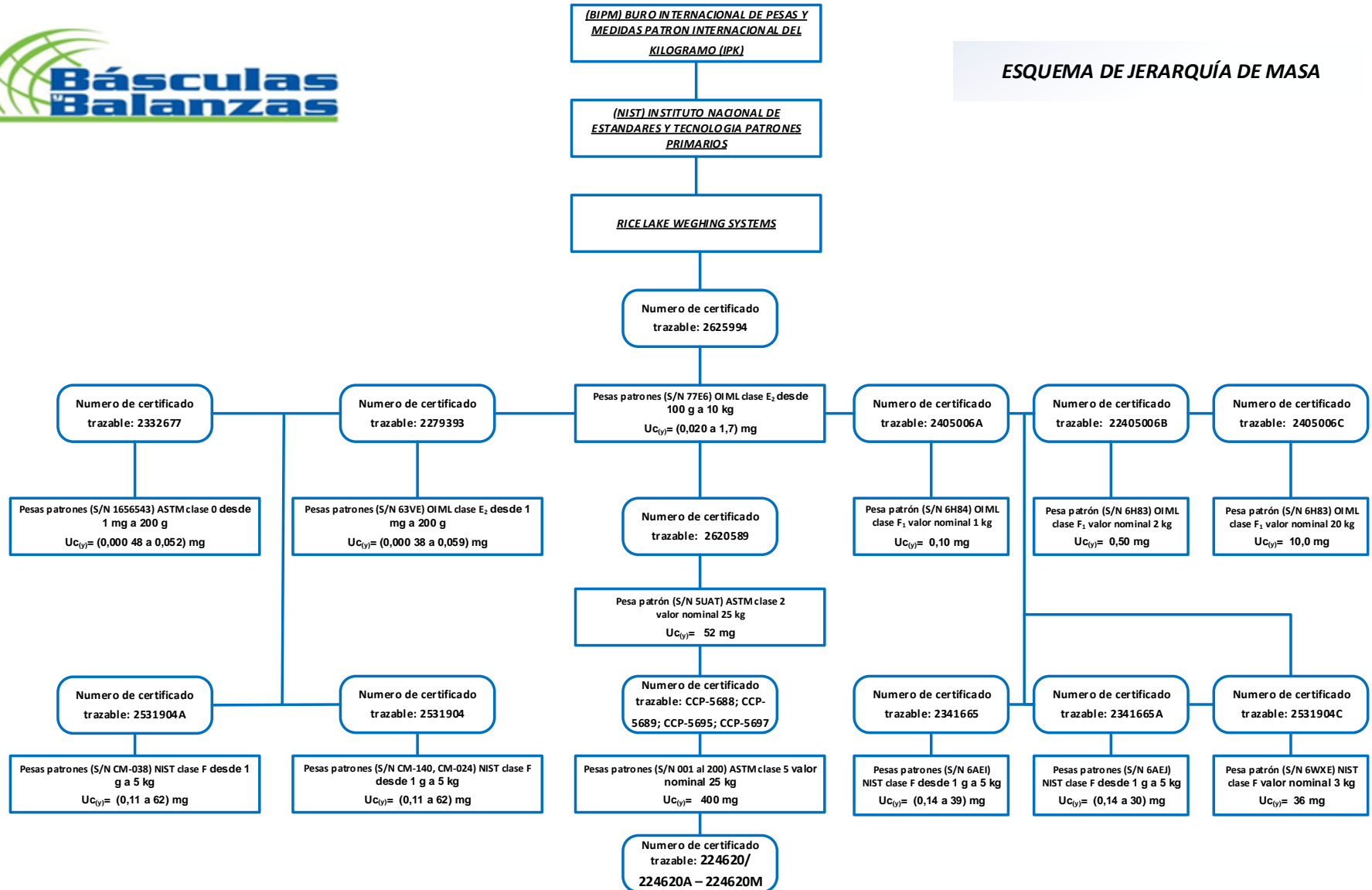

ESQUEMA DE JERARQUÍA DE MASA



Pesa patrón (S/N 664A) NIST clase F valor nominal 1 000 kg Uc(y) = 29 g	Pesa patrón (S/N 664B) NIST clase F valor nominal 1 000 kg Uc(y) = 29 g	Pesa patrón (S/N 664C) NIST clase F valor nominal 1 000 kg Uc(y) = 29 g	Pesa patrón (S/N 664D) NIST clase F valor nominal 1 000 kg Uc(y) = 29 g	Pesa patrón (S/N 664E) NIST clase F valor nominal 1 000 kg Uc(y) = 29 g	Pesa patrón (S/N 664F) NIST clase F valor nominal 1 000 kg Uc(y) = 29 g	Pesa patrón (S/N 664G) NIST clase F valor nominal 1 000 kg Uc(y) = 29 g	Pesa patrón (S/N 664H) NIST clase F valor nominal 1 000 kg Uc(y) = 29 g	Pesa patrón (S/N 664I) NIST clase F valor nominal 1 000 kg Uc(y) = 29 g	Pesa patrón (S/N 664J) NIST clase F valor nominal 1 000 kg Uc(y) = 29 g	Pesa patrón (S/N 664K) NIST clase F valor nominal 500 kg Uc(y) = 13 g	Pesa patrón (S/N 664L) NIST clase F valor nominal 500 kg Uc(y) = 13 g	Pesa patrón (S/N 664M) NIST clase F valor nominal 500 kg Uc(y) = 13 g	Pesa patrón (S/N 664N) NIST clase F valor nominal 500 kg Uc(y) = 13 g	Pesa patrón (S/N 664O) NIST clase F valor nominal 500 kg Uc(y) = 13 g
--	--	--	--	--	--	--	--	--	--	--	--	--	--	--